



CURE TERMALI
CONVENZIONATE
CON IL SERVIZIO SANITARIO NAZIONALE

terme di
SATURNIA

NATURAL DESTINATION

TUTTI I BENEFICI DELL'ACQUA TERMALE DI SATURNIA

Da 3.000 anni l'acqua termale sgorga ininterrottamente dal cuore della terra, all'interno di un cratere alla temperatura di 37,5 °C

Il continuo ricambio di 500 litri al secondo, permette all'acqua termale di mantenere le sue caratteristiche benefiche senza bisogno di alcuna manipolazione esterna, con un ricambio completo delle piscine ogni 4 ore. Per 40 anni viaggia sotterranea isolata da una copertura argillosa dallo spessore di 60 metri, per poi emergere nella sorgente naturale su cui si affaccia il Resort. In ogni litro di acqua sono disciolti 2,790 grammi di sali minerali, oltre a grandi quantità di gas, l'idrogeno solforato e l'anidride carbonica. La presenza del plancton termale visibile sia durante l'immersione che sulla superficie acqua della sorgente, è la prova naturale della potenza di Terme di Saturnia. Una sostanza organica-minerale di consistenza gelatinosa e di colore variabile, che si forma nell'acqua termale quando questa entra in contatto con l'aria. Un principio attivo esclusivo e prezioso, che ha sulla pelle straordinari poteri normalizzanti e idratanti.

Gli effetti benefici dell'acqua termale di Terme di Saturnia sono innumerevoli e agiscono sull'apparato cardio-circolatorio, respiratorio, muscolare e scheletrico. Inoltre quest'acqua unica al mondo ha una forte azione protettiva, antiossidante e depurante; sulla pelle esercita una naturale azione di peeling con proprietà esfolianti, detergenti e idratanti.

I benefici dell'acqua

L'esperienza di Terme di Saturnia prende corpo in un percorso di rigenerazione vero e profondo, che riguarda sia il benessere, sia la bellezza.

- È fortemente curativa per la pelle
- Riduce la pressione arteriosa
- Aumenta la ventilazione polmonare
- Determina un peeling esfoliante e una profonda azione antisettica
- Svolge azione anti-aging per il fegato
- Riduce la tensione degli apparati cardio-circolatorio e respiratorio

Principali caratteristiche dell'acqua sorgiva

- Sulfurea: 14 mg per litro di idrogeno solforato
- Carbonica: 462 cc per litro di anidride carbonica libera
- Solfata: contiene ioni di solfato in quantità prevalente



- Bicarbonato-alkalina-terrosa: contiene ioni di bicarbonato, calcio e magnesio in quantità significativa
- Temperatura costante a 37,5°

LA STRUTTURA TERMALE

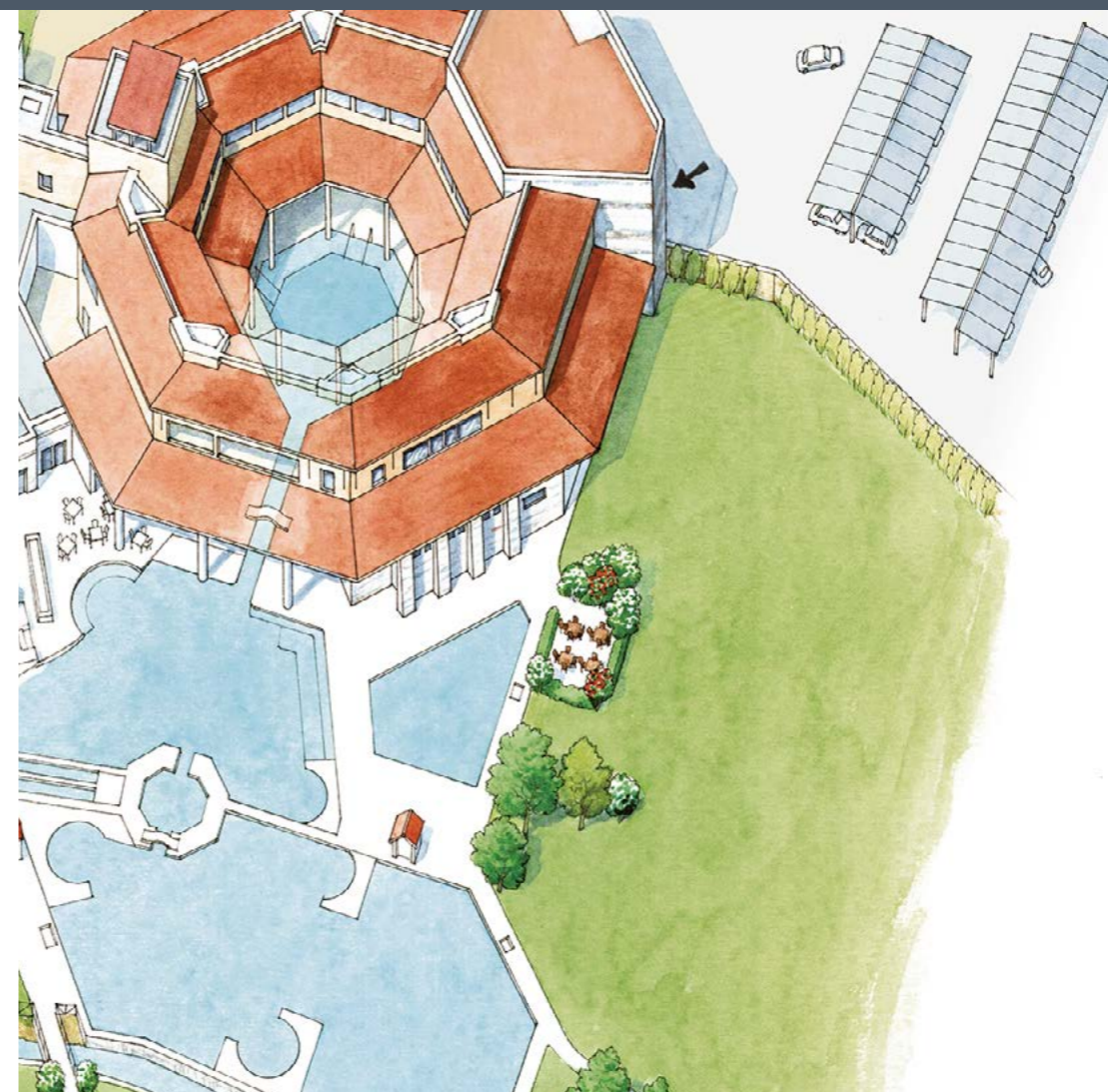

LA CONVENZIONE

Ogni cittadino italiano ha diritto ad un ciclo di terapie termali all'anno a carico del Servizio Sanitario Nazionale presentando la sola ricetta del medico di famiglia indicante la diagnosi e il tipo di cura convenzionata.

Su tale ricetta viene pagato solo il ticket di € 55 fino ai 65 anni. Oltre i 65 anni e sotto i 6 anni (fino ad un reddito globale di € 36.152) si pagano solo € 3,10.

CURE IN CONVENZIONE CON IL SERVIZIO SANITARIO NAZIONALE

Il Servizio Sanitario Nazionale concede un solo ciclo di cure nell'anno solare.

Le cure convenzionate con le Terme di Saturnia sono:

Fangoterapia + Bagno termale;
Balneoterapia in vasca singola;
Cure inalatorie.

INFORMAZIONI E PRENOTAZIONI

Informazioni Generali:

Per prenotare la visita medica di ammissione alle cure, chiamare preventivamente la settimana precedente il periodo in cui si vorrebbe iniziare la terapia, al numero 0564 600814 dalle 9,30 alle 19,00.

Accettazioni: info e orari

Il giorno di arrivo è necessario:

- presentarsi in stabilimento con prescrizione sul ricettario regionale (rosso) del medico curante e tessero sanitario nell'orario di appuntamento stabilito;
- ACCERTARSI che la ricetta sia compilata correttamente (non sono ammesse ricette senza dicitura corretta e senza la diagnosi inserita) e che EVENTUALI ESENZIONI siano indicate dal medico curante.

La prenotazione è necessaria al fine di accedere agli orari preferiti per i trattamenti, altrimenti non garantiti.

La richiesta è valida per l'intero anno solare rispetto alla data di rilascio. Si riferisce a un ciclo di 12 giorni di terapia che devono svolgersi nello stesso stabilimento.

Il ciclo di cure deve terminare entro 60 giorni dalla data di inizio. È possibile, per motivazioni sanitarie, interrompere e riprendere la terapia entro i suddetti 60 giorni.





Come accedere alle cure termali a carico del Servizio Sanitario Nazionale

Ciascun assistito ha diritto ad usufruire, con oneri a carico del SSN, di un solo ciclo di cure termali, nell'arco dell'anno, per le patologie che possono trovare beneficio dalle cure medesime.

Per fruire delle cure termali è sufficiente farsi rilasciare da parte del proprio "medico di famiglia" la richiesta sul ricettario "rosso", quello regionale.

In alternativa, ciò può essere fatto dal "pediatra di famiglia" – nel caso di bambini –, o dal medico specialista in una delle branche attinenti le patologie curate alle Terme che sia in possesso del suddetto ricettario regionale. La richiesta deve essere compilata come indicato di seguito.

NORMATIVA SUI TICKET

Pazienti non esenti: pagano la quota fissa di euro 55,00 per l'intero ciclo di cura

Pazienti parzialmente esenti: pagano la quota fissa di Euro 3,10

Pazienti totalmente esenti: accedono alle prestazioni senza alcun onere a loro carico

CATEGORIE PROTETTE

Le c.d. categorie protette (invalidi per causa di guerra e di servizio, ciechi, sordomuti e invalidi civili con una percentuale superiore ai due terzi, invalidi del lavoro) possono fruire, nel corso dell'anno, di un ulteriore ciclo di cure specifico.

Cure convenzionate e modalità di compilazione della ricetta

La procedura per la pratica:

Affinché la richiesta-impegnativa del suo medico curante sia valida deve riportare correttamente la diagnosi. Per semplificare le suggeriamo alcune dizioni riconosciute dal S.S.N. in relazione al ciclo di cura come stabilito dal ex D.M. 15/12/94:

Fangobalneoterapia

Osteartrosi ed altre forme degenerative
Artrosi diffusa
Reumatismi extra articolari

Balneoterapia

Osteoartrosi ed altre forme degenerative
Reumatismi extra articolari
Psoriasi
Eczema
Dermatite seborroica ricorrente
Dermatite atopica

Cure inalatorie

Rinopatia vasomotoria
Faringolaringite cronica
Sinusite cronica
Sindrome sinuso-bronchiale cronica

Come farsi prescrivere la ricetta medica



Cognome e Nome assistito
Indirizzo di residenza assistito

BIANCHI MARIO
COGNOME E NOME DELL'ASSISTITO (O INIZIALI OVE PRESCRITTO DALLA LEGGE)
Via Circonvallazione 5
INDIRIZZO (OVE PRESCRITTO DALLA LEGGE)

SERVIZIO SANITARIO NAZIONALE 010D04000064128
REGIONE PIEMONTE

S 0 1 0 1 4 **Y 1 2 3 4 5 6 7 8 9 1** **STAMPA PC**

NON ESENTE **E 0 1** **REDDITO** **FIRMA AUTOCERTIFICANTE** **SIGLA PROVINCIA** **CODICE ASL**

Ciclo di fanghi e bagni terapeutici
per artrosi

PRESCRIZIONE

1 2 **0 2 0 1 2 0**

NUMERO CONFEZIONI / PRESCRIZIONI **TIPO DI RICETTA** **DATA**

MRABNC67H23A052M
CODICE FISCALE

Timbro e firma del Medico

DATA SPEDIZIONE / TIMBRO STRUTTURA EROGANTE

NUMERO PROGRESSIVO **IMPORTI** **TICKET** **GALEN DIR. CHIM. ALTRO**

Diagnosi OBBLIGATORIA **Numero di cure del ciclo (12 giorni di cure)** **Codice Fiscale assistito**

CODICE ESENZIONE: obbligatorio se si ha diritto all'esenzione del ticket. **ATTENZIONE:** se il campo non è compilato non si potrà applicare alcuna esenzione sul pagamento del ticket.

Cura prescritta dal medico curante:
 - CICLO DI FANGHI TERAPEUTICI
 - CICLO DI BAGNI TERAPEUTICI
 - CICLO DI CURE INALATORIE

Data ricetta

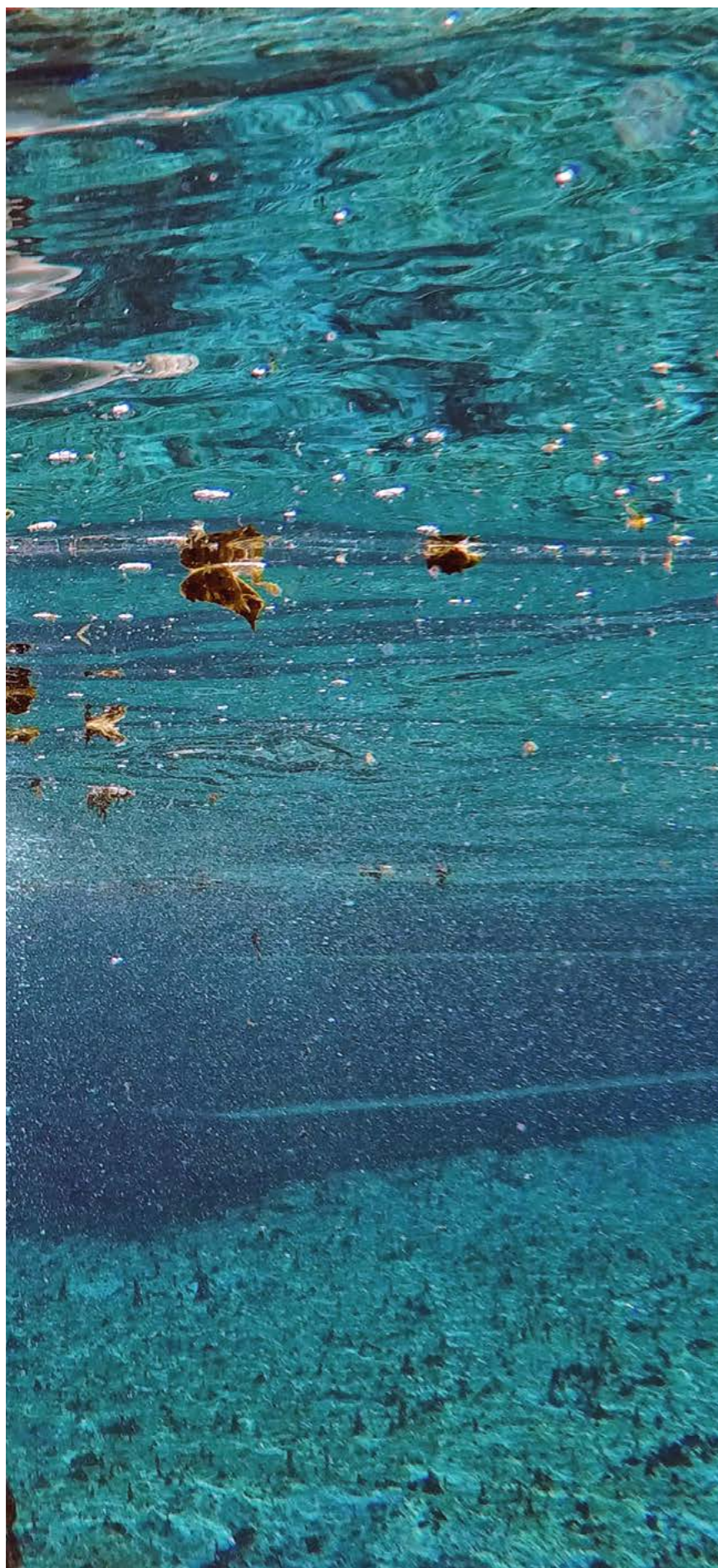

CURE TERMALI E SERVIZI SPECIALISTICI

Le proprietà dell'acqua sorgiva unica al mondo, a servizio di terapie e trattamenti termali

Terme di Saturnia offre una serie di trattamenti e cure termali di cui si può usufruire sia in convenzione con il Servizio Sanitario Nazionale che a pagamento su base privatistica.

Cure termali

Fangoterapia

45 min | 55 €

Impacco di fango termale maturo caldo (45°ca) che, applicato su determinate zone del corpo, è indicato per la cura e la prevenzione delle patologie osteo-articolari (artrosi, reumatismi, esiti di fratture etc).

Tattamento ideale anche per chi in una singola seduta vuole ottenere un'azione rilassante e detossinante allo stesso tempo.

Fangoterapia parziale 20 min | 40 €

Applicazione del fango termale sulle mani o sui piedi.

Terapie inalatorie

Si tratta di terapie che consistono nella somministrazione di acqua termale differientemente nebulizzata, senza aggiunta di farmaci e che si distinguono per le diverse dimensioni delle particelle d'acqua oltre che per le modalità di erogazione. Sono indicate per problemi cronici dell'apparato respiratorio come sinusiti, riniti, faringiti, bronchiti, ecc..

Le terapie inalatorie per i bambini vengono effettuate in uno spazio dedicato.

Aerosol

15 €

Aerosol sonici

15 €

Aerosol ionici

15 €

Irrigazioni nasali

18 €

Docce nasali micronizzate

18 €

La nostra Equipe medica è a disposizione per consulenze specialistiche

Consulenza Medica 60 €

Necessaria per accedere alle cure termali e fisioterapiche.

Consulenza Specialistica
Dermatologica 110 €

Una visita mirata per il riscontro di anomalie cutanee, lesioni nevice a rischio, patologie cutanee virali (papillomi, fibromi), lesioni precancerose.

Consulenza Specialistica
Fisiatrice 110 €

La consulenza serve per valutare anomalie, dismorfismi della colonna vertebrale e dell'apparato muscolare nel suo insieme.

Consulenza Alimentare 110 €



Cure Fisioterapiche

Tecniche per il recupero della funzionalità motoria e muscolare.

Consulenza medica obbligatoria.

Massaggio Terapeutico

20 minuti | 55 € 50 minuti | 95 €

Un massaggio volto a migliorare la mobilità articolare e l'elasticità muscolare. Il terapeuta effettuerà manovre decontratturanti, connettivali e miofasciali a seconda del quadro clinico sintomatologico e della prescrizione medica.

Fisiochinesiterapia

25 minuti | 60 € 50 minuti | 90 €

Tecniche manuali di mobilizzazione articolare utilizzate per il recupero della funzionalità motoria e per la risoluzione di problemi muscolari.

Tecar Terapia

20 minuti | 50 €

Questo percorso è particolarmente indicato nei casi di riabilitazione motoria, andando ad attivare i processi anti-infiammatori e riparativi naturali di cui il nostro corpo dispone. Inoltre ci permette di ridurre la soglia del dolore accelerando contemporaneamente i tempi di recupero.

Cure termali in promozione

Nominativi - non trasferibili - non cumulabili
Validi fino al 24 dicembre 2021.

LISTINO

	1 SEDUTA	ABBONAMENTO 6 SEDUTE	ABBONAMENTO 12 SEDUTE
	prezzo unitario	prezzo unitario	prezzo unitario
Massaggio Terapeutico Localizzato 20 min.	55,00 €	50,00 €	44,00 €
Massaggio Terapeutico Totale 50 min.	95,00 €	85,50 €	76,00 €
Fangoterapia parziale 20 min.	40,00 €	36,00 €	32,00 €
Fangoterapia 45 min.	55,00 €	50,00 €	44,00 €
Fangoterapia + Massaggio Localizzato	110,00 €	100,00 €	88,00 €
Fangoterapia + Massaggio Totale	150,00 €	135,00 €	120,00 €
Aerosol	15,00 €	13,50 €	12,00 €
Irrigazioni/Docce nasali	18,00 €	16,00 €	nd

INGRESSI PARCO TERMALE

Carnet da € 60,00 da utilizzare nei giorni delle cure valido per 6 ingressi

ORARI DI APERTURA DEL PARCO TERMALILE

Estivo

Dal 1/04/2021 al 1/11/2021 9.30 - 19.00 Pomeridiano 14.00 - 19.00

Invernale

Dal 2/11/2021 al 31/03/2022 9.30 - 17.00 Pomeridiano 13.00 - 17.00

COME ARRIVARE

Indicazioni

Parcheggio gratuito

In auto – da Nord

Autostrada A1 Milano-Bologna-Firenze, uscita Firenze Impruneta. Quindi seguire la superstrada Siena-Grosseto-Scansano- Montemerano-Saturnia. Autostrada A1 Milano-Parma, A 15 Parma-La Spezia, A 12 La Spezia-Livorno-Rosignano Marittimo-Grosseto. Dall'uscita Grosseto EST, seguire la Scansano-Montemerano-Saturnia.

In auto – da Sud

Autostrada A12 Roma-Civitavecchia, quindi strada statale Aurelia SS1 fino a Montalto di Castro; al bivio di Vulci proseguire in direzione Manciano-Saturnia.

In aereo – voli di linea

Aeroporto "Leonardo da Vinci" – Fiumicino (RM), 150 km da Saturnia.

Aeroporto "Galileo Galilei", Pisa (PI), 220 km da Saturnia.

In aereo – voli privati

Aeroporto di Grosseto – possibilità di atterraggio per elicotteri.

In treno

Stazione di Grosseto: 60 km da Saturnia.

Stazione di Montalto di Castro: 50 km da Saturnia

Stazione di Capalbio: 50 km da Saturnia

Stazione di Albinia: 45 km da Saturnia



CONTATTI

Indirizzo

58014 – Saturnia (Gr) – Maremma

Impostazione navigatore

Loc. Follonata, 58014 Saturnia
Manciano – Grosseto (GR)

Contatti

spa@termedisaturnia.it
Telefono 0564 600814

www.termedisaturnia.it